



Co-funded by
the European Union



DAD DIPARTIMENTO
ARCHITETTURA E DESIGN

LIFE BE-WoodEN Project

2024 FEBRUARY 28th – Study visit

Azienda Territoriale Regionale per l'Edilizia di Imperia

Participants:

Università degli Studi di Genova (UNIGE)

Regione Liguria (RL)

ART-ER Società consortile per azioni (ART-ER)

Università degli studi di Firenze (UNIFI)

Federazione italiana delle industrie del legno, del sughero, del mobile, dell'illuminazione e dell'arredamento (FLA)

Housing Europe

University of Primorska Università del Litorale (UP)

University of Wroclaw (PWR)

*Il progetto LIFE Be-WoodEN mira a promuovere la decarbonizzazione degli edifici e migliorare la circolarità nel settore edile superando le barriere che impediscono l'uso diffuso di legno e materiali di origine biologica, sperimentando metodologie formative innovative, anche di carattere dimostrativo. Un'attenzione particolare è rivolta **all'edilizia sociale**, che risponde alle esigenze delle persone anziane e fragili.*



Co-funded by
the European Union



DAD DIPARTIMENTO
ARCHITETTURA E DESIGN

Pilot action building - Imperia - Via Pirinoli 47



- *acquistato con i fondi del «Contratto di Quartiere 2»*
- *vicino al centro di Porto Maurizio a Borgo Marina e a Calata Anselmi*
- *comodo ai servizi principali e alla futura pista ciclabile*

Compendio immobiliare sito in Imperia -Via Pirinoli 47



*L'immobile si sviluppa su 3 piani fuori terra ed è composto da
n° 18 appartamenti
n° 1 locale comune
n° 2 magazzini
n° 1 autorimessa
alcune aree urbane esterne.*

- *Gli appartamenti hanno caratteristiche dimensionali idonee a dare risposta ai nuclei monocomponenti che costituiscono il 46% degli utenti in graduatoria*
- *Gli spazi comuni interni, con la collaborazione dei servizi sociali del Comune di Imperia, saranno adibiti ad accogliere attività ricreative da mettere a disposizione degli assegnatari e della cittadinanza*
- *Gli spazi di Via Pirinoli, 47 saranno oggetto dell'azione pilota del progetto europeo Buildings and Education in Wood Ecosystem for the New European Bauhaus - LIFE-BE-WoodEN" Programma LIFE (PLP 2023) a cui Arte Imperia ha partecipato tramite Regione Liguria.*



Alloggio tipo



Co-funded by
the European Union



DAD DIPARTIMENTO
ARCHITETTURA E DESIGN

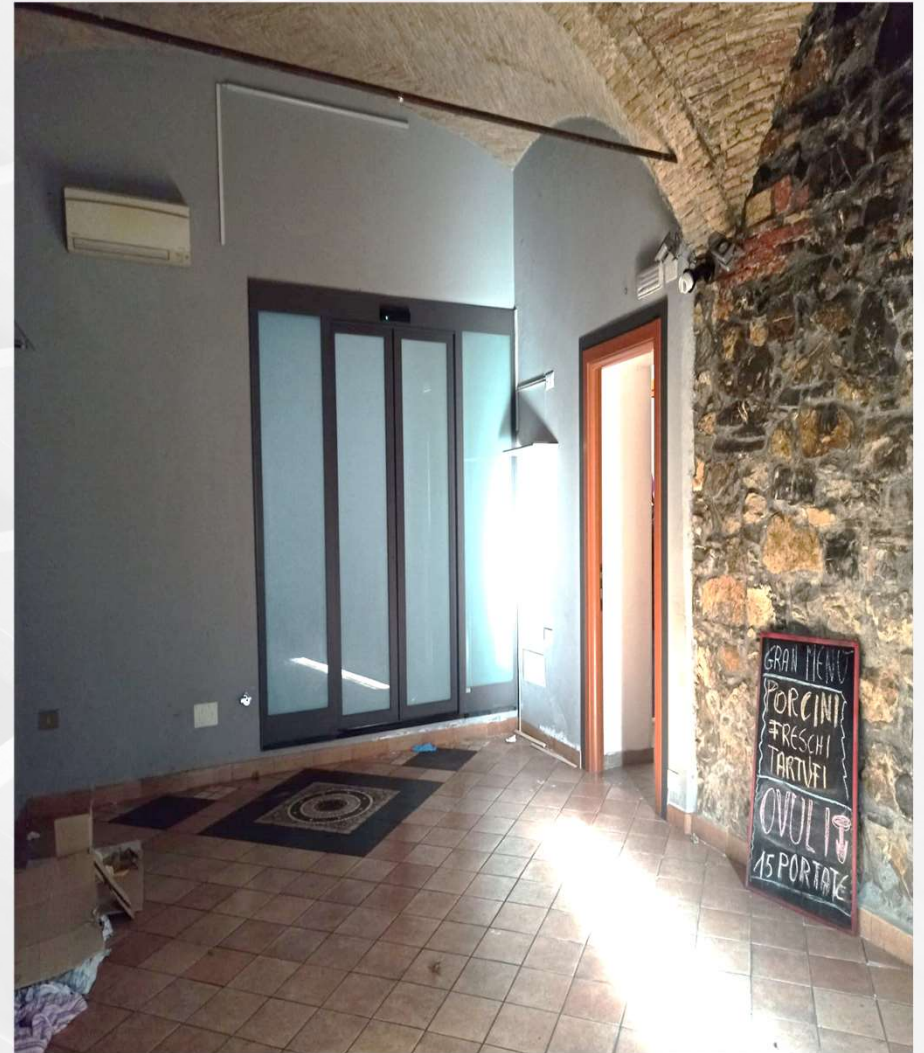

*Are comuni
interne*

Aree comuni esterne

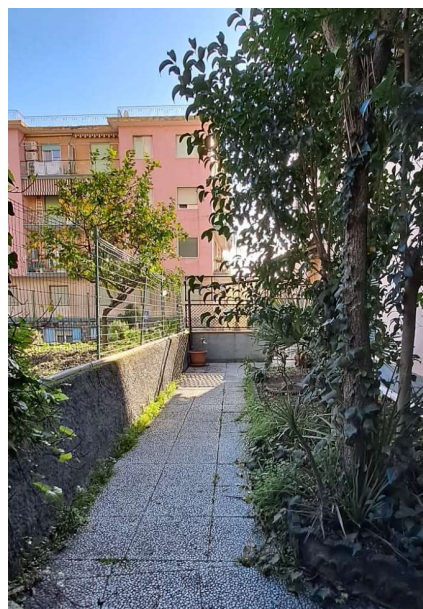

Co-funded by
the European Union



DAD DIPARTIMENTO
ARCHITETTURA E DESIGN

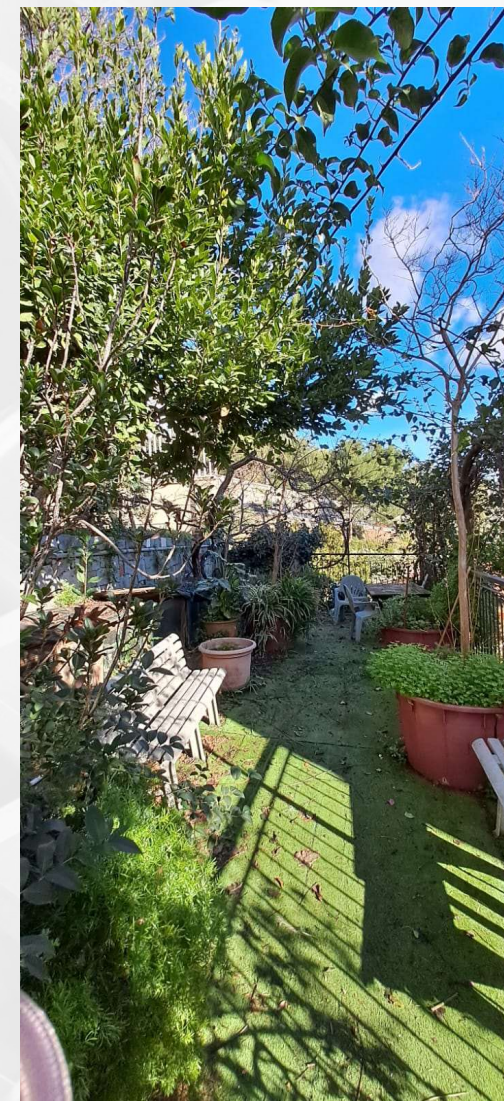

Aree comuni esterne



REGIONE LIGURIA



Arte
IMPERIA



Co-funded by
the European Union



Università
di Genova

DAD DIPARTIMENTO
ARCHITETTURA E DESIGN

- *L'azione pilota sarà sviluppata attraverso un approccio partecipativo e transdisciplinare, coinvolgendo diversi stakeholders (professionisti, funzionari pubblici, aziende, esperti, artisti) per trovare insieme soluzioni per un uso affidabile del legno negli edifici.*
- *Le attività riguarderanno la fase di progettazione e valorizzazione della filiera locale del legno.*
- *L'obiettivo è valorizzare i benefici ambientali dovuti all'adozione di legno e materiali di origine biologica nell'edilizia.*